

ELEVACION DE PISO DE SENO MAXILAR

TECNICA DE VENTANA LATERAL E INTRALVEOLAR

La pérdida de dientes posteriores en el maxilar superior, lleva generalmente a un reborde residual atrófico, el cual, no tiene volumen suficiente para la instalación de implantes y su consecuente rehabilitación para devolver una correcta oclusión y función. Los diferentes procedimientos de injertos óseos y elevación del piso de seno maxilar, juegan un papel clave en la práctica clínica actual de implantología oral. Dichos procedimientos llevan más de 30 años de desarrollo continuo, optimizando técnicas, protocolos y materiales de regeneración que hacen de la elevación del piso de seno maxilar un procedimiento indispensable dentro del armamentarium de los periodoncistas y cirujanos.

DIRIGIDO A

Periodoncistas, Cirujanos e Implantólogos interesados en procedimientos de regeneración ósea, instalación de implantes y manejo de tejidos orales.

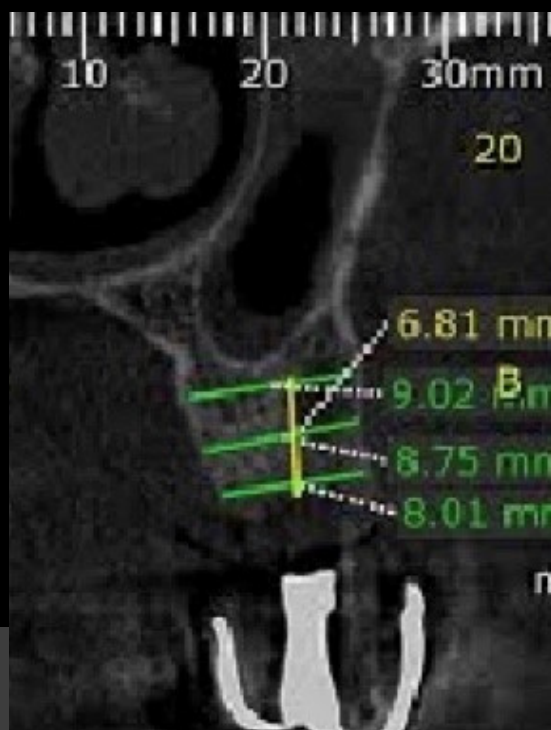
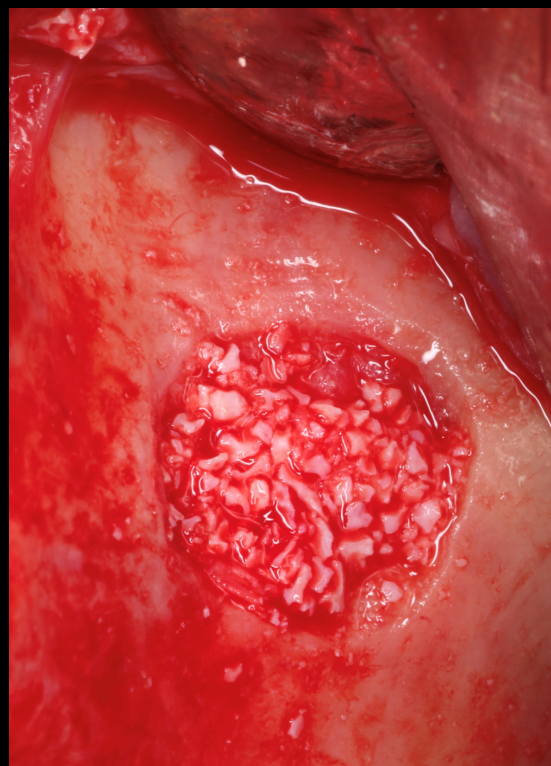
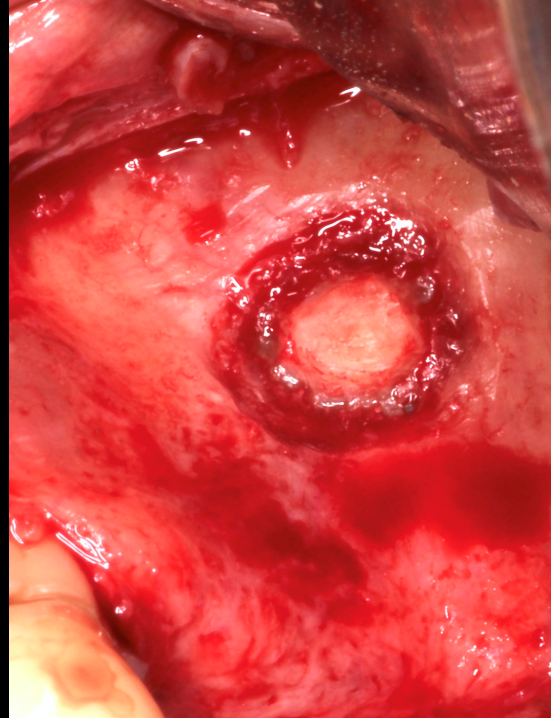

Tomás Villaquirán
Técnicas Quirúrgicas Avanzadas en Periodoncia e Implantes

INSCRIPCIONES +57 - 3206805769

ELEVACION DE PISO DE SENO MAXILAR

TECNICA DE VENTANA LATERAL E INTRALVEOLAR

OBJETIVOS

- Conocer la historia y revisar la evolución de las diferentes técnicas de elevación de piso de seno maxilar.
- Aprender la anatomía del seno maxilar y las estructuras anatómica circundantes de importancia.
- Reconocer los diferentes materiales de regeneración utilizados en las técnicas y aprender de sus resultados a largo plazo.
- Estudiar y practicar en preclínica las técnicas de elevación de piso de seno más utilizadas en la actualidad.

METODOLOGIA

- 16 Horas en total.
- 8 Horas teóricas.
- 1 Preclínica de manejo de instrumental y elevación en biomodelos y modelo animal (técnica de ventana lateral e intraalveolar).
- 2 Cirugías en vivo en pacientes (1 de cada técnica).
- Entrega de bibliografía en forma digital.



INSCRIPCIONES + 57 - 3206805769

